

# PROCESO DE REINCORPORACIÓN

**1** Solicita tu reingreso en el siguiente enlace:  
<https://landings.institutoemprendedores.pe/reincorporacion/>

De solicitar cambio de turno, carrera o sede, debe elegir la opción en el mismo formulario de reincorporación.



**2** Dentro de 72 horas recibirás por correo la confirmación del inicio del trámite.

**3** Te confirmaremos por correo la ejecución del trámite y podrás pagar tu matrícula y cuota 1.



El trámite de reingreso se ejecutará a partir de la habilitación de la matrícula del periodo a reingresar.

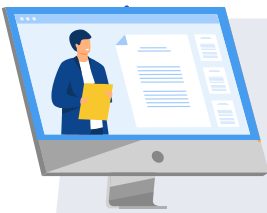

**4** Después de realizar el pago, podrás matricularte según tu prioridad a través del site de matrícula ubicado en tu IE CAMPUS.

